



reddot award 2014
winner

Masque AirFit P10 : offrez à vos patients la possibilité de dormir 40 minutes¹ de plus par nuit...

Une étude clinique ResMed¹, avec 21 utilisateurs de PPC, a démontré que les patients dormaient en moyenne 40 minutes de plus par nuit grâce au masque AirFit P10 de ResMed par rapport au masque Swift FX.

Le masque narinaire AirFit P10 est léger¹ et silencieux². Il a été développé dans le but d'apporter à vos patients le confort nécessaire et d'améliorer leur observance.



Un masque plus silencieux qui s'adapte au sommeil de votre patient

Bénéficiant de l'expérience, du confort et de la fiabilité qui ont fait la renommée des masques Swift™ FX, le masque AirFit P10 est 50 % plus silencieux² et environ 50 % plus léger¹.

Ultra silencieux

Grâce à sa fuite QuietAir, le masque AirFit P10 est à peine audible avec ses 21.4² décibels, limitant ainsi la gêne pour le patient et son partenaire.

Ultra léger

Conçu pour apporter toujours plus de confort à vos patients, AirFit P10 est environ 50 % plus léger¹ que notre masque narinaire Swift FX.

Ultra facile à ajuster

Le harnais élastique QuickFit™ s'ajuste automatiquement à la tête de chaque patient. Il s'assemble en moins de 30 secondes³.

Caractéristiques et avantages

Les coussins narinaires avec effet ressort sont destinés à maintenir une bonne étanchéité.

Les coussins narinaires double jupe dispersent l'air doucement dans les narines.

Avec seulement 3 composants, la mise en place est facilitée.

Le circuit respiratoire intégré s'adapte aux mouvements permettant au patient de dormir dans différentes positions.

La fuite QuietAir diffuse l'air en douceur et en silence limitant ainsi la gêne pour le patient et son partenaire. Avec seulement 21.4 décibels, le masque AirFit P10 est le masque le plus silencieux de la gamme ResMed.²

Ajustement automatique grâce au harnais QuickFit
Ses deux points de réglage et sa sangle élastique stabilisent les coussins narinaires. Disponible en taille standard et en taille S pour le masque AirFit P10 for Her.

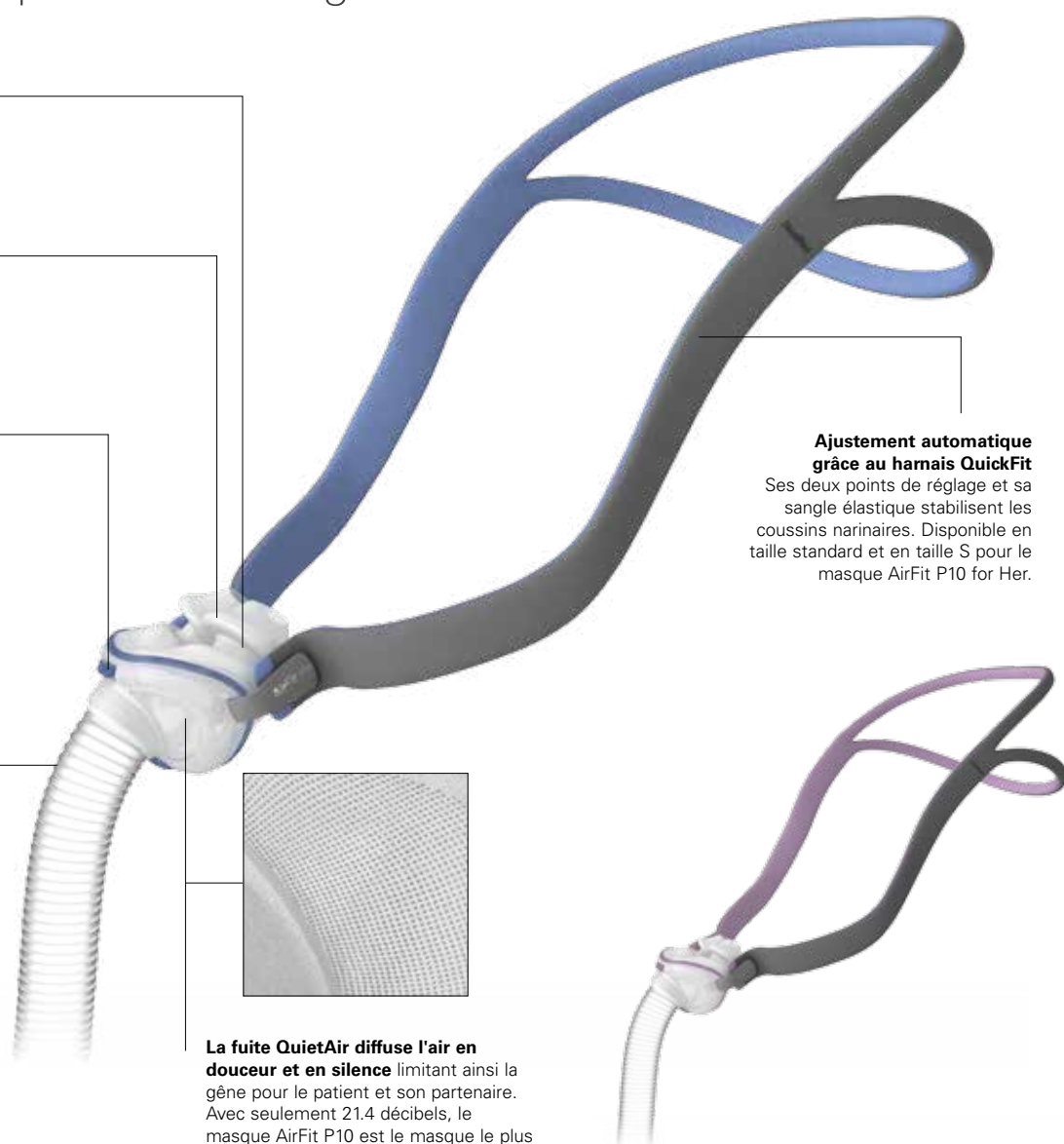

Fiche technique illustrée



AirFit P10
harnais à sangles
ajustables
62935

Airfit P10 for Her
harnais à sangles
ajustables
62936



Entourage
rigide
62938



3 composants
seulement

pour un masque AirFit P10
environ 50% plus léger
que le Swift FX.¹

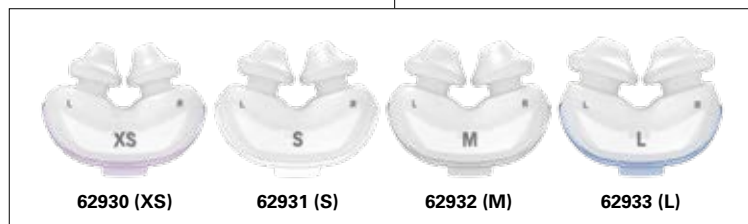

- XS** Extra small
- S** Small
- M** Medium
- L** Large

Coussins nasaires

Codes produit

AirFit P10 - système complet*	62901
AirFit P10 for Her - système complet**	62911

Remarque : Pour plus de détails, reportez-vous au guide utilisateur d'AirFit P10.

* Livré avec 3 tailles de coussins nasaires (S, M, L)

** Livré avec 3 tailles de coussins nasaires (XS, S et M)

AirFit™ P10
Masque narinaire

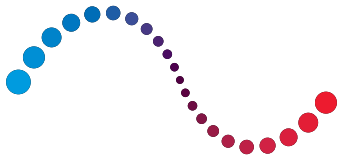

ResMed

AirFit™ P10

Masque narinaire

Guide de mise en place du masque AirFit P10



- Maintenez les coussins en place sous le nez en vous assurant que l'indicateur de taille se situe en bas. Cela vous permettra de visualiser les indicateurs d'orientation gauche (L) et droite (R).



- La sangle supérieure doit s'ajuster confortablement sur le dessus de votre tête.



- Tirez le harnais par dessus votre tête tout en tenant la sangle inférieure.

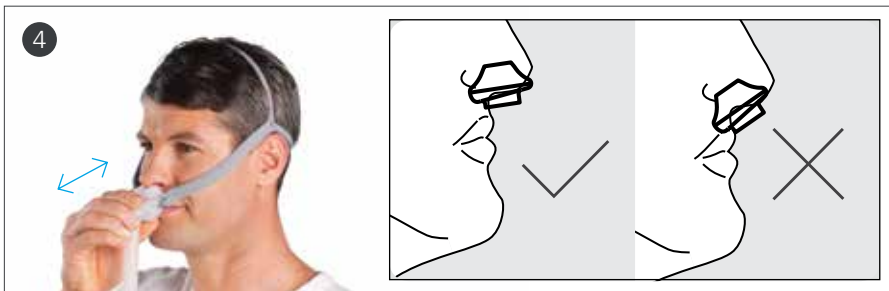

- Si besoin, réajustez vos coussins narinaires.
- Veillez à ce que les coussins narinaires s'ajustent parfaitement sur vos narines avec les deux coussins positionnés vers le haut.



- Enfin, branchez l'extrémité du circuit du masque au circuit respiratoire de votre appareil, puis mettez votre appareil en marche.
- Votre masque est maintenant prêt à l'emploi.



- Pour un ajustement confortable, ajustez simplement les sangles supérieures et inférieures en les resserrant ou les desserrant.

Remarque: Pour des instructions d'utilisation complètes, reportez-vous au guide utilisateur AirFit P10.

1 Etude clinique non randomisée FECS3 ResMed. Comparaison des masques AirFit P10 et Swift FX. Les données (pression, fuite, utilisation quotidienne moyenne et IA/H) ont été collectées auprès de 21 participants - 12/2013.
 2 Valeurs déclarées d'émission sonore à deux chiffres (avec incertitude 3dB(A)) conformément à l'ISO 4871.
 3 Etude clinique non randomisée FECS3 ResMed - 90 % des participants ont confortablement ajusté le masque en moins de 30 secondes.

ResMed Ltd
 1 Elizabeth Macarthur Drive,
 Bella Vista, NSW 2153, Australie.

Distribué par : **CE REP** ResMed (UK) Ltd 96 Jubilee Ave Milton Park Abingdon Oxfordshire OX14 4RW, Royaume-Uni. AirFit est une marque déposée de ResMed Ltd.
Dénomination : AirFit™ P10. **Indications :** Masque narinaire destiné à acheminer au patient de façon non-invasive le débit d'air produit par un appareil de pression positive continue tel qu'un appareil de PPC (Pression Positive Continue) ou d'aide inspiratoire avec PEP (pression expiratoire positive). Utilisation par des patients (poids > 30kg) à qui un traitement par pression positive a été prescrit. Usage multiple par un seul patient à domicile ou usage multiple par plusieurs patients en milieu médical. **Dispositif médical de classe :** IIa. **Evaluation de la conformité par :** TÜV0123. **Bon usage :** Lire attentivement le manuel utilisateur fourni avec le dispositif. **Remboursement :** Pris en charge par les organismes d'assurance maladie dans certaines situations : consultez les modalités sur le site www.ameli.fr ©2014 ResMed Ltd. Les spécifications peuvent être changées sans préavis. 1016912/3 2014.03

